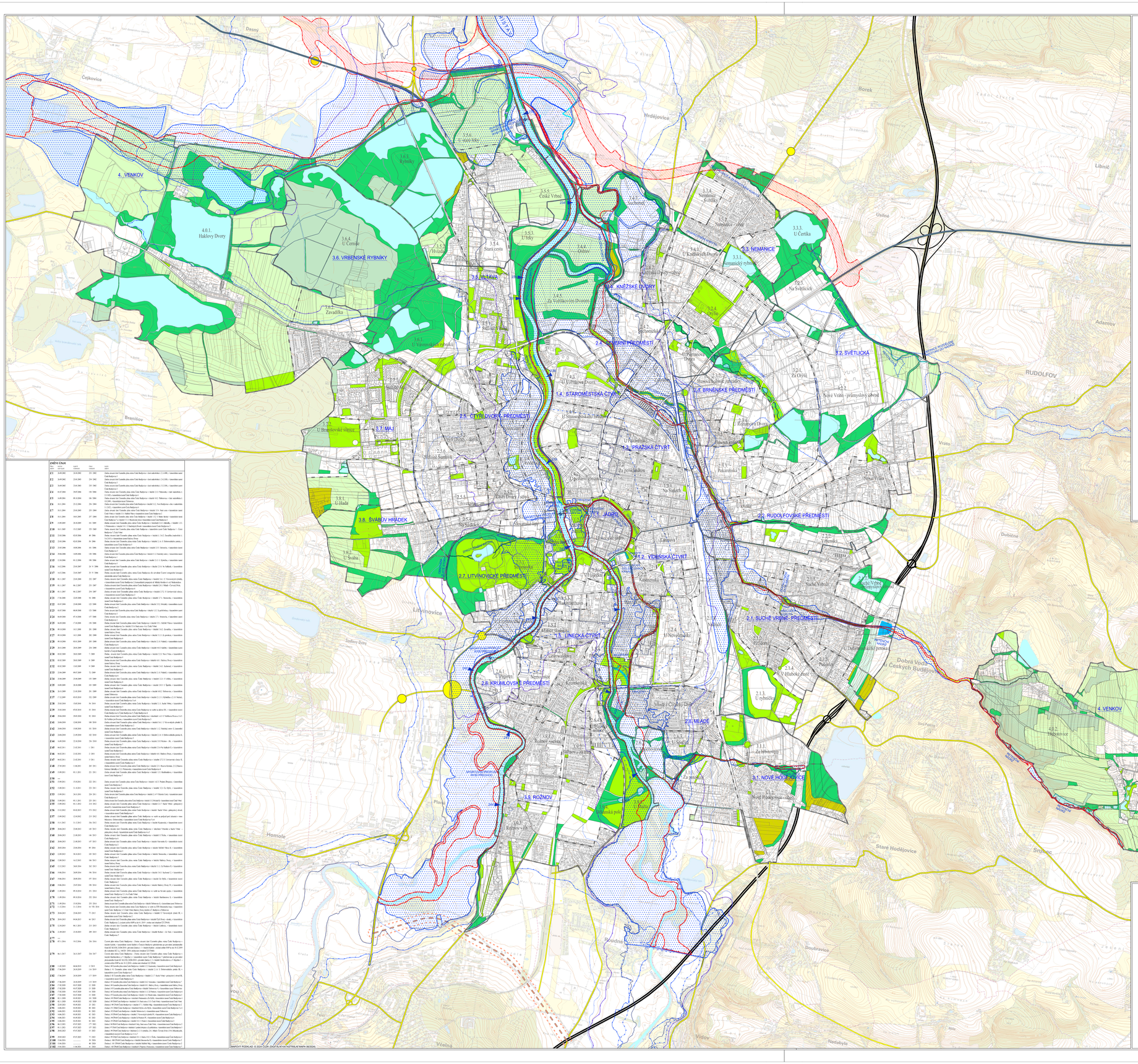
4. VENKOV
4.0.1. Haklovy Dvory
3.6.4. U Cerniše
3.6. VRBENSKÉ RYBNÍKY
3.6.2. Zavadilka
3.6.1. U Vrbenského rybníka
3.5. VLTAVA
3.5.6. České Vrbné
3.5.5. U Trhly
3.5.4. Stará cesta
3.5.3. Hvězda
3.5.2. Sídliště Vltava
3.5.1. Za vodárenskou věží
3.4. KNĚŽSKÉ DVORY
3.4.1. U Kaskádových Domů
3.3. NEMANICE
3.3.3. U Čertíka
3.3.1. Nemanický rybník
3.2.4. Na Světlicích
2.4. STŘEDNÍ PŘEDMĚSTÍ
2.2. SVĚTLUCKÁ
1.4. STAROMĚSTSKÁ ČTVRŤ
2.5. BRNĚNSKÉ PŘEDMĚSTÍ
2.8. ČTVRŤ DVORCŮ PŘEDMĚSTÍ
3.7. MÁJ
1.3. PRAŽSKÁ ČTVRŤ
1.1. JADRO
2.2. RUDOLFOVSKÉ PŘEDMĚSTÍ
3.8. ŠVABŮV HRÁDEK
1.2. VÍDEŇSKÁ ČTVRŤ
2.7. LITVÍNOVICKÉ PŘEDMĚSTÍ
2.1. SUCHÉ VRBNO - PŘEDMĚSTÍ
2.3. LINECKÁ ČTVRŤ
2.6. KRUMLOVSKÉ PŘEDMĚSTÍ
2.10. MEADE
3.1. NOVÉ HODĚJOVICE
3.9. ROŽNOV
RUDOLFOV
Dobrá Voda u Českých Budějovic
Staré Hodějovice
Litvínovice
Hrdějovice
Borek
Libníč
Adamov
Vrato
Dasný
Čejkovice
Branišov
Hlinečná Hora
Dubičné
Strupec
Doubravice
Nedabyle
Homole
Vidov
Všelná
Planá
Kněžské
Kamenná
Nové Vrata - průmyslový areál
Nové Vrata
Na Sídlišti
Pekařská
Hlavní nádraží
Sídliště Máj
Sídliště Sadová
Sídliště Vltava
Sídliště Rožnov
Sídliště Meade
Sídliště Nové Hodějovice
Sídliště Litvínovice
Sídliště Krumlovské předměstí
Sídliště Linecká
Sídliště Suché Vrbno
Sídliště Střední Vrbno
Sídliště Rudolfovské předměstí
Sídliště Jadro
Sídliště Pražská čtvrť
Sídliště Vídeňská čtvrť
Sídliště Staroměstská čtvrť
Sídliště Brněnské předměstí
Sídliště Světlucká
Sídliště Střední předměstí
Sídliště Kněžské dvory
Sídliště Nemanice
Sídliště Vltava
Sídliště Vrbenské rybníky
Sídliště Venkov
Sídliště Čejkovice
Sídliště Branišov
Sídliště Dasný
Sídliště Borek
Sídliště Hrdějovice
Sídliště Libníč
Sídliště Adamov
Sídliště Vrato
Sídliště Rudolfov
Sídliště Dobrá Voda
Sídliště Staré Hodějovice
Sídliště Litvínovice
Sídliště Homole
Sídliště Vidov
Sídliště Všelná
Sídliště Planá
Sídliště Kněžské
Sídliště Kamenná
Sídliště Doubravice
Sídliště Nedabyle
Sídliště Strupec
Sídliště Dubičné
Sídliště Hlinečná Hora
Sídliště Borek
Sídliště Dasný
Sídliště Čejkovice
Sídliště Branišov