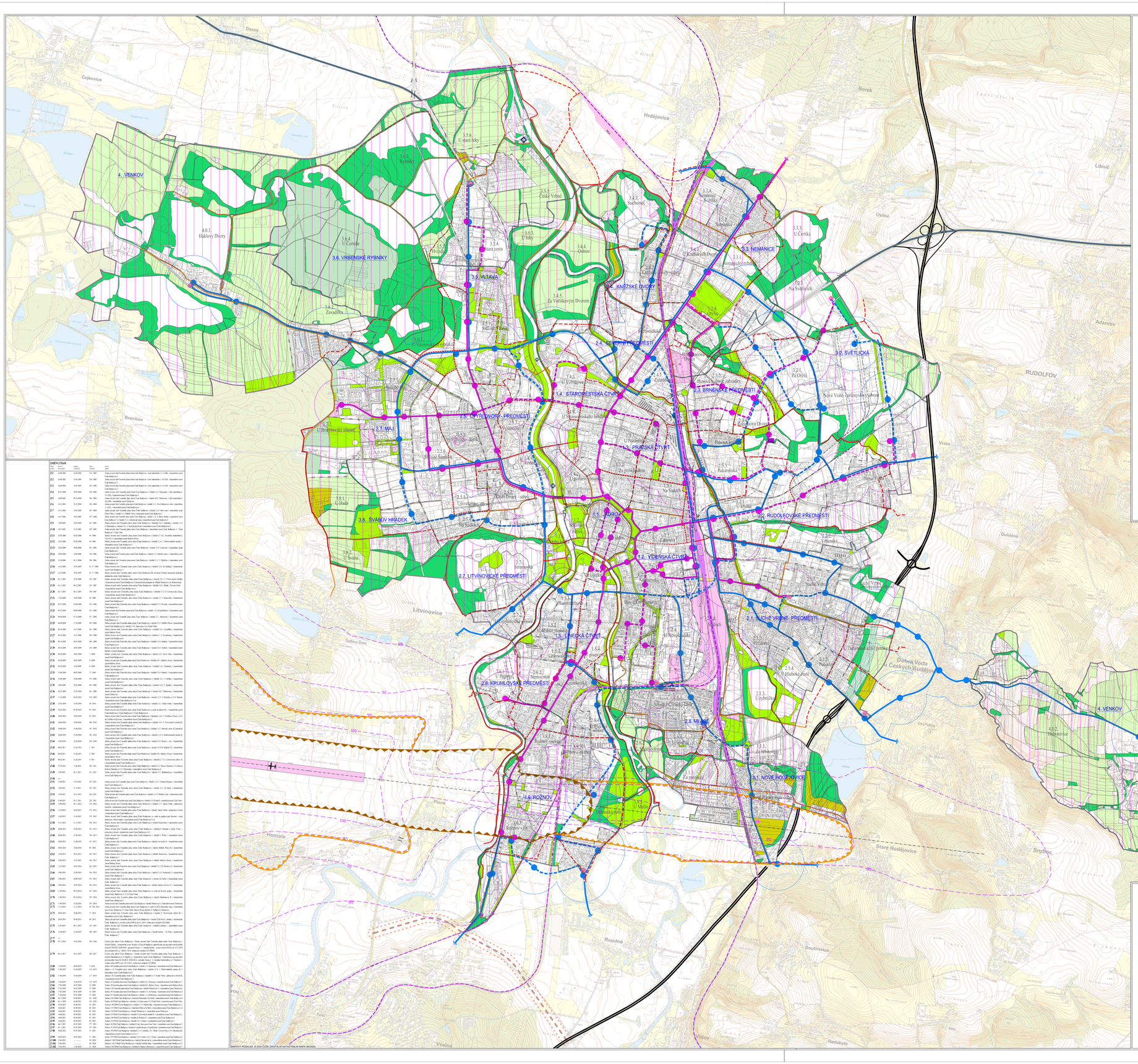
4. VENKOV
3.6. VRBENSKÉ RYBNÍKY
3.5. VLTAVA
3.3. NEMANICE
2.4. KNĚŽSKÉ DVORY
2.3. BRNĚNSKÉ PŘEDMĚSTÍ
2.2. SVĚTLICKÁ
1.4. STAROMĚSTSKÁ ČTVRŤ
2.8. OPRŠÍLOVORY PŘEDMĚSTÍ
2.7. MAJ
1.3. PRAŽSKÁ ČTVRŤ
3.8. ŠVABŮV HRÁDEK
1.1. KUROZ
2.1. RUDOLFOVSKÉ PŘEDMĚSTÍ
1.2. VÍDENSKÁ ČTVRŤ
2.7. LITVÍNOVICKÉ PŘEDMĚSTÍ
2.6. LINECKÁ ČTVRŤ
2.5. KRUMLOVSKÉ PŘEDMĚSTÍ
2.1. NOVÉ VRCHY - PŘEDMĚSTÍ
2.8. MLÝNY
3.1. NOVÉ HOLEŠOVICE
3.9. ROŽNOV
Dasný
Cejkovice
Hrdějovice
Borek
Libníč
Adamov
RUDOLFOV
Branišov
Litvínovice
Vrato
Dobrá Voda u Českých Budějovic
Staré Hodějovice
Srubec
Roudné
Doubravice
Nedabyle
Hlinecová Hora
Dubičné
Planá
Hornolo
Vsetín
Vidov
Kubín
Mlýnská
Nové Vrchy
Nemanice
Nové Vrchy - Předměstí
Nové Vrchy - střed
Nové Vrchy - Jihovýchodní část
Nové Vrchy - Jihozápadní část
Nové Vrchy - Severní část
Nové Vrchy - Severní část - Jihovýchodní část
Nové Vrchy - Severní část - Severní část
Nové Vrchy - Severní část - Severní část - Severní část
Nové Vrchy - Severní část - Severní část - Severní část - Severní část
Nové Vrchy - Severní část - Severní část - Severní část - Severní část - Severní část
Nové Vrchy - Severní část - Severní část - Severní část - Severní část - Severní část - Severní část
Nové Vrchy - Severní část - Severní část - Severní část - Severní část - Severní část - Severní část - Severní část
Nové Vrchy - Severní část - Severní část - Severní část - Severní část - Severní část - Severní část - Severní část - Severní část
Nové Vrchy - Severní část - Severní část - Severní část - Severní část - Severní část - Severní část - Severní část - Severní část - Severní část
Nové Vrchy - Severní část - Severní část - Severní část - Severní část - Severní část - Severní část - Severní část - Severní část - Severní část - Severní část
Nové Vrchy - Severní část - Severní část - Severní část - Severní část - Severní část - Severní část - Severní část - Severní část - Severní část - Severní část - Severní část
Nové Vrchy - Severní část - Severní část - Severní část - Severní část - Severní část - Severní část - Severní část - Severní část - Severní část - Severní část - Severní část - Severní část
Nové Vrchy - Severní část - Severní část - Severní část - Severní část - Severní část - Severní část - Severní část - Severní část - Severní část - Severní část - Severní část - Severní část - Severní část
Nové Vrchy - Severní část - Severní část - Severní část - Severní část - Severní část - Severní část - Severní část - Severní část - Severní část - Severní část - Severní část - Severní část - Severní část - Severní část
Nové Vrchy - Severní část - Severní část - Severní část - Severní část - Severní část - Severní část - Severní část - Severní část - Severní část - Severní část - Severní část - Severní část - Severní část - Severní část - Severní část
Nové Vrchy - Severní část - Severní část - Severní část - Severní část - Severní část - Severní část - Severní část - Severní část - Severní část - Severní část - Severní část - Severní část - Severní část - Severní část - Severní část - Severní část
Nové Vrchy - Severní část - Severní část - Severní část - Severní část - Severní část - Severní část - Severní část - Severní část - Severní část - Severní část - Severní část - Severní část - Severní část - Severní část - Severní část - Severní část - Severní část
Nové Vrchy - Severní část - Severní část - Severní část - Severní část - Severní část - Severní část - Severní část - Severní část - Severní část - Severní část - Severní část - Severní část - Severní část - Severní část - Severní část - Severní část - Severní část - Severní část
Nové Vrchy - Severní část - Severní část - Severní část - Severní část - Severní část - Severní část - Severní část - Severní část - Severní část - Severní část - Severní část - Severní část - Severní část - Severní část - Severní část - Severní část - Severní část - Severní část - Severní část
Nové Vrchy - Severní část
Nové Vrchy - Severní část
Nové Vrchy - Severní část
Nové Vrchy - Severní část
Nové Vrchy - Severní část
Nové Vrchy - Severní část - Severní část - Severní část - Severní část - Severní část - Severní část - Severní část - Severní část - Severní část - Severní část - Severní část - Severní část - Severní část - Severní část - Severní část - Severní část - Severní část - Severní část - Severní část